

**FORMATO PARA EL ESTUDIO DE MERCADO**



DESARROLLO INTEGRAL DE PERSONAS EN SITUACION DE CALLE

de 2020

TÉCNICAS SIMILARES A LOS SOLICITADOS QUE PUDIERAN SUSTITUIRLOS A UN COSTO MENOR

EST:

CONDICIONES A NIVEL:

REQUISITOS:

EST:

VALOR DE LA RENTA U OTROS:

EST:

OPCIÓN DE BIEN O SERVICIO (Conforme art. 13 de la ley y 57 Reglamento).

Bien O Servicio

CANTIDAD	UNIDAD DE MEDIDA	Nombre del Proveedor, Organismo o Ente Público	Sitio Web (Ver Nota Inciso "G")	Proceso de Licitación (practicado con 90 días anteriores y que las tres propuestas hayan cumplido técnicamente)	Origen del Proveedor	PRECIO UNITARIO - INCLUYE IMPUESTOS			Precio Unitario (media aritmética)	Impuestos y Contribuciones en caso de Servicios (Ver nota F, I, J, K) INCLUIDOS LOS IMPUESTOS Y CONTRIBUCIONES SOLO PARA EL
						Ente Público	Organismo Público o Privado	Fabricante de Bienes o Prestador de Servicio		
47	PIEZA	JUAREZ HERNANDEZ JUAN			LOCAL			498.80	23,443.60	
		STRATEGOS IMAS. DE R.L. DE C.V.			LOCAL			220.40	10,358.80	313.97
		BASIQU PUBLICIDAD CON IMAGEN Y TEXTIL.			LOCAL			222.72	10,467.84	
6	JUEGO	JUAREZ HERNANDEZ JUAN			LOCAL			498.80	2,992.80	
		STRATEGOS IMAS. DE R.L. DE C.V.			LOCAL			229.68	1,378.08	320.16
		BASIQU PUBLICIDAD CON IMAGEN Y TEXTIL.			LOCAL			232.00	1,392.00	
47	PIEZA	JUAREZ HERNANDEZ JUAN			LOCAL			498.80	23,443.60	
		STRATEGOS IMAS. DE R.L. DE C.V.			LOCAL			243.60	11,449.20	329.44
		BASIQU PUBLICIDAD CON IMAGEN Y TEXTIL.			LOCAL			245.92	11,558.24	
6	PIEZA	JUAREZ HERNANDEZ JUAN			LOCAL			498.80	2,992.80	
		STRATEGOS IMAS. DE R.L. DE C.V.			LOCAL			255.20	1,531.20	337.56
		BASIQU PUBLICIDAD CON IMAGEN Y TEXTIL.			LOCAL			258.68	1,552.08	
<b>TOTAL:</b>								<b>313.97</b>	<b>1,301.13</b>	

SIMBOLOGIA:  Precio Máximo de Referencia

E Y FIRMA DEL AREA REQUERENTE

NOMBRE Y FIRMA DEL DIRECTOR

Guadalajara, Jalisco 18 de agosto del 2020

**UNIFORMES QUIRURGICOS ALVAREZ.**

RFC: JUH1890509L74

Domicilio: Ramón Corona 611-C

Zapopan Centro, Jal.

C.P. 45100

Contacto:

Tel. 3311729074

Correo: uniformesquirurgicosalvarez09@hotmail.com

\*Tiempo de entrega 8 semanas a partir de la orden de compra.  
**FICHA TÉCNICA DE UNIFORMES QUIRURGICOS.**

**MODELO MKM P-01 Ana Brand**

Características:

**Filipina**

Unisex manga corta y cuello en v con 2 bolsillos en la parte inferior. Juvenil y cómoda. La composición textil de estas filipinas es de 100 % poliéster color negro.

**Pantalon:**

Unisex con jarreta y elástica en la pretina para mayor comodidad, cuenta con bolsas laterales, todo reforzado para mayor durabilidad. 100% poliéster color negro.

Tallas: EX CH, CH, M, G, EG.

Composición: 100% poliéster.

Color: negro

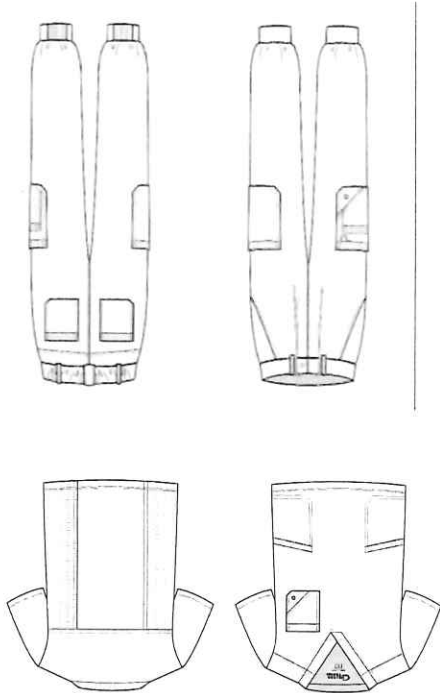

Ana Brand	53	\$430	\$22,790	\$3,646.40	\$26,436.40
Cantidad de uniformes	Precio unitario	Subtotal	IVA	Total	

Juárez Hernández Juan

Guadalajara, Jal. A 18 de agosto del 2020

DIF, Jalisco Guadalupe  
Gonzalez

Por medio de la presente me permito cotizar Filipinas y pantalones de acuerdo a su solicitud. LA ENTREGA DE LO SOLICITADO SERIA DE 5 SEMANAS a partir de la orden de compra y aceptación de la muestra

Le envío la cotización

Características del producto solicitado para entregar

**DISEÑO DE FILIPINA UNISEX** - filipina manga corta y cuello en "V" con 2 bolsillo en la parte inferior. Juvenil y cómoda La composición textil de esta filipina es 100% Poliéster muy cómoda y duradera.

**DISEÑO DE PANTALÓN UNISEX** - Pantalón con jarreta y elástica en la pretina para mayor comodidad. Cuenta con bolsas laterales, Todo reforzado para mayor durabilidad.

### COTIZACIÓN

PRODUCTO	COLOR	TALLAS	CANTIDAD	PRECIO UNITARIO	TOTAL
Filipina	Color negro 100% poliéster	Medida Ex ch, chica, Mediana, Grande.	47 piezas	\$ .190	8,930
Filipina	Color negro 100% poliéster	Extra grande 1,2,3	6 piezas	\$ .198	1,188
Pantalón de resorte	Color negro 100% poliéster	Medida Ex ch, chica, Mediana, Grande.	47 piezas	\$ .210	9,870
Pantalón de resorte	Color negro 100% poliéster	Extra grande 1,2,3	6 piezas	\$ 220	1,320
<b>SUB-TOTAL</b>					\$ 21,308
<b>IVA.</b>					\$ 3,409.28
<b>TOTAL</b>					\$ 24,717.28

Vázquez Carrizales Jessica Janeth  
Gerente de Ventas





ORDEN DE COTIZACIÓN

FECHA	18/08/2020
FOLIO	395
FECHA DE ENTREGA	7 semanas a partir de la orden

BASIQ PUBLI-MAGEN Y TEXTIL SA DE CV  
RFC: BPT121214869

Av. Gobernador Luis G. Curtel 1748A Morelos,  
44910 Guadalupe, Jal.  
01 33 3121 4861  
administracion@basiqu.com.mx  
direccion@basiqu.com.mx

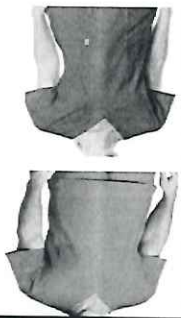
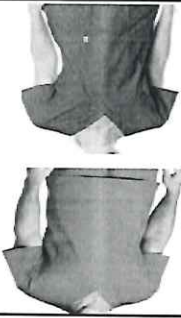
LENTE DIF JALISCO  
RFC XXXXX  
DOMICILIO  
CONTACTO SANDRA GUZMAN  
ORREO guadalupe.gonzalez@difjalisco.gob.mx  
ELEFONO

#	DESCRIPCION	TALLA	IMAGEN	CANTIDAD	P. U	IMPORTE	TOTAL
1	FILIPINA UNISEX MANGA CORTA Y CUELLO EN V CON 2 BOLSILLOS EN LA PARTE INFERIOR. JUVENIL Y CÒMODA LA COMPOSICION TEXTIL DE ESTAS FILIPINAS ES 100% POLIESTER MUY COMODA Y DURADERA. 100% POLIESTER COLOR NEGRO	EX CH, CHICA, MEDIANA, GRANDE.		47	192.00	192.00	9,024
2	FILIPINA UNISEX MANGA CORTA Y CUELLO EN V CON 2 BOLSILLOS EN LA PARTE INFERIOR. JUVENIL Y CÒMODA LA COMPOSICION TEXTIL DE ESTAS FILIPINAS ES 100% POLIESTER MUY COMODA Y DURADERA. 100% POLIESTER COLOR NEGRO	EXTRA GRANDE		6	200.00	200.00	1,200
3	PANTALÒN UNISEX CON JARETA Y ELASTICA EN LA PRETINA PARA CHICA, MEDIANA, GRANDE. REFORZADO PARA MAYOR DURABILIDAD. 100% POLIESTER COLOR NEGRO			47	212.00	212.00	9,964
4	PANTALÒN UNISEX CON JARETA Y ELASTICA EN LA PRETINA PARA MAYOR COMODIDAD. CUENTA CON BOLSAS LATERALES, TODO REFORZADO PARA MAYOR DURABILIDAD. 100% POLIESTER COLOR NEGRO	EXTRA GRANDE		6	223.00	223.00	1,338

FECHA DE ENTREGA TENTATIVA SUJETA AL DIA QUE SE AUTORIZEN PEDIDO Y BOCETOS

CLIENTE

VENDEDOR



PARA VALIDEZ DEL PEDIDO DEBE ESTAR FIRMADO O AUTORIZADO VIA E-MAIL.

UNA VEZ FIRMADO EL PEDIDO SI SE CANCELARA TENDRA QUE SER LIQUIDADO LO PRODUCIDO HASTA EL MOMENTO DE SU CANCELACION Y UN CARGO DEL 10% DEL TOTAL DEL PEDIDO.

NOTA:

21,526.00	IMPORTE
3,444.16	IVA 16%
24,970.16	TOTAL
<hr/>	
0.00	ANTICIPOS
24,970.16	SALDO

BASIQ PUBLIMAGEN Y TEXTIL S.A. DE C.V. 33-3121-4861 33-1412-2678 / Resto del País; 800 890 0891  
MATRIZ: GUADALAJARA, JAL. Av. Gobernador Curiel 1748 A Col. Morelos. SUCURSAL: CDMX: Bulgaria No. 88 Col. Portales.

**!FABRICACIÓN DE PROYECTOS ESPECIALES!**

www.basiqu.com.mx    promoción@basiqu.com.mx    33-1412-2678    33-3121-4861

MATRIZ: GUADALAJARA, JAL. Av. Gobernador Curiel 1748 A Col. Morelos SUCURSAL: CDMX: Bulgaria No. 88 Col. Portales.

**TALLER GRÁFICO**  
**PROMOCIONALES**  
**LONAS VINILES**  
**RIGIDOS**  
**ROTULACIONES**  
**CORTE Y GRABADO LASER**  
**IMPRESIÓN DIGITAL**  
**MATERIAL POP**

**ESTRUCTURAS PUBLICITARIAS**  
**LETRAS 3D**  
**ANUNCIOS**  
**SENALETICA**  
**DISPLAY / ROLL UP**  
**BASTIDORES**

**FABRICA TEXTIL**  
**publicidad con imagen y textil**

CONOCE NUESTRAS LINEAS DE NEGOCIO / CONTAMOS CON SALA DE EXHIBICIÓN

Es un gusto poder atenderle y presentarle la cotización solicitada, a su vez te mostramos las 11 líneas de negocio de BASIQ-PUBLIMAGEN Y TEXTIL, con las cuales estamos seguros de que podremos ser un aliado poderoso para tu empresa.

!11 LINEAS DE NEGOCIO ... VISITA NUESTRA PAGINA!

[www.basiqu.com.mx](http://www.basiqu.com.mx)

publicidad con imagen y textil

